FÉDÉRATION FRANÇAISE DE COURSE D'ORIENTATION

Course d'Orientation
Fédération Française

la Charente Maritime

Prignac

Echelle :1/14000°
Equidistance: 2.5 m

Carte de course d'orientation	N° 2021-D17-180
Carte de base : Orthophoto	Surface : 7 km²
Relevés : 2021	Dessin : Robin P/ Gueraud
Distribution : Charente Maritime Orientation 07.81.02.90.23	
La possession de cette carte n'implique pas un droit d'accès permanent. Une autorisation doit être demandée aux propriétaires des terrains. Autorisation d'accès (mairie, ONF, etc.) :	
Numéro d'urgence : 15 ou 112	
Toute reproduction ou adaptation sous quelque forme et par quelque procédé que ce soit, même partielle, est interdite.	©FFCO-2021
Coordonnées CDCO : https://club-co17.com / patrick.robin1@free.fr	

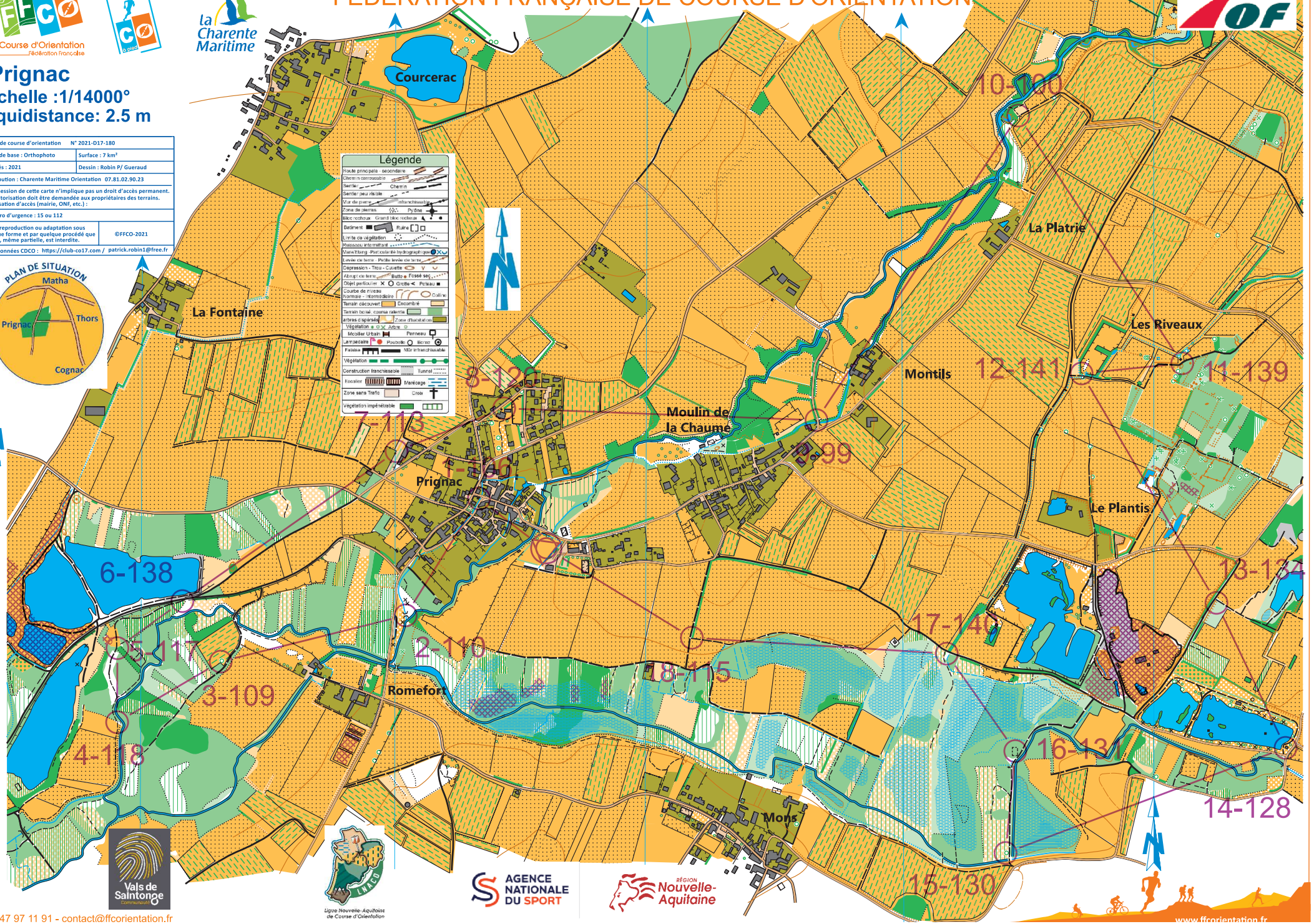

Vals de Saintonge Communauté

Ligue Nouvelle-Aquitaine de Course d'Orientation

AGENCE NATIONALE DU SPORT

RÉGION Nouvelle-Aquitaine

01 47 97 11 91 - contact@ffcorientation.fr